

LATVIJAS REPUBLIKA

ZEMES ROBEŽU PLĀNS

Zemes vienības kadastra apzīmējums: 0100 048 2086

Adrese: Grēdu iela 11, Rīga



Plāns izgatavots, pamatojoties uz Rīgas domes 2018.gada 29.augusta lēmumu Nr.1493 (prot.Nr.33, 66.§) "Par zemesgabalu piekritību un piederību" (grozīts ar Rīgas domes 31.10.2018. lēmumu Nr.1644) un Rīgas domes Pilsētas attīstības departamenta 19.08.2020. vēstuli Nr. DA-20-1285-dv "Par robežu noteikšanas projekta saskaņošanu zemesgabalam Rīgā, Grēdu ielā bez adreses (kadastra apzīmējums 0100 048 2086)".

Robežas uzmērītas: 2019.gada 05.jūnijā un 2021.gada 12.aprīlī

Plāna mērogs 1:250

Zemes vienības platība 0.0722 ha



SIA "GEOPOLS" valdes locekle		Māra Ozoliņa	12.04.2021.
Ierosinātājs ir informēts par kadastrālās uzmērīšanas laikā veiktajām darbībām, to rezultātiem.		Rīgas domes pilnvarota persona: Helija Dambīte	12.04.2021.

ZEMES VIENĪBA UZMĒRĪTA

LKS-92 TM

Mēroga koeficients: 0.999601

ZEMES VIENĪBAS
IZVIETOJUMA SHĒMA:

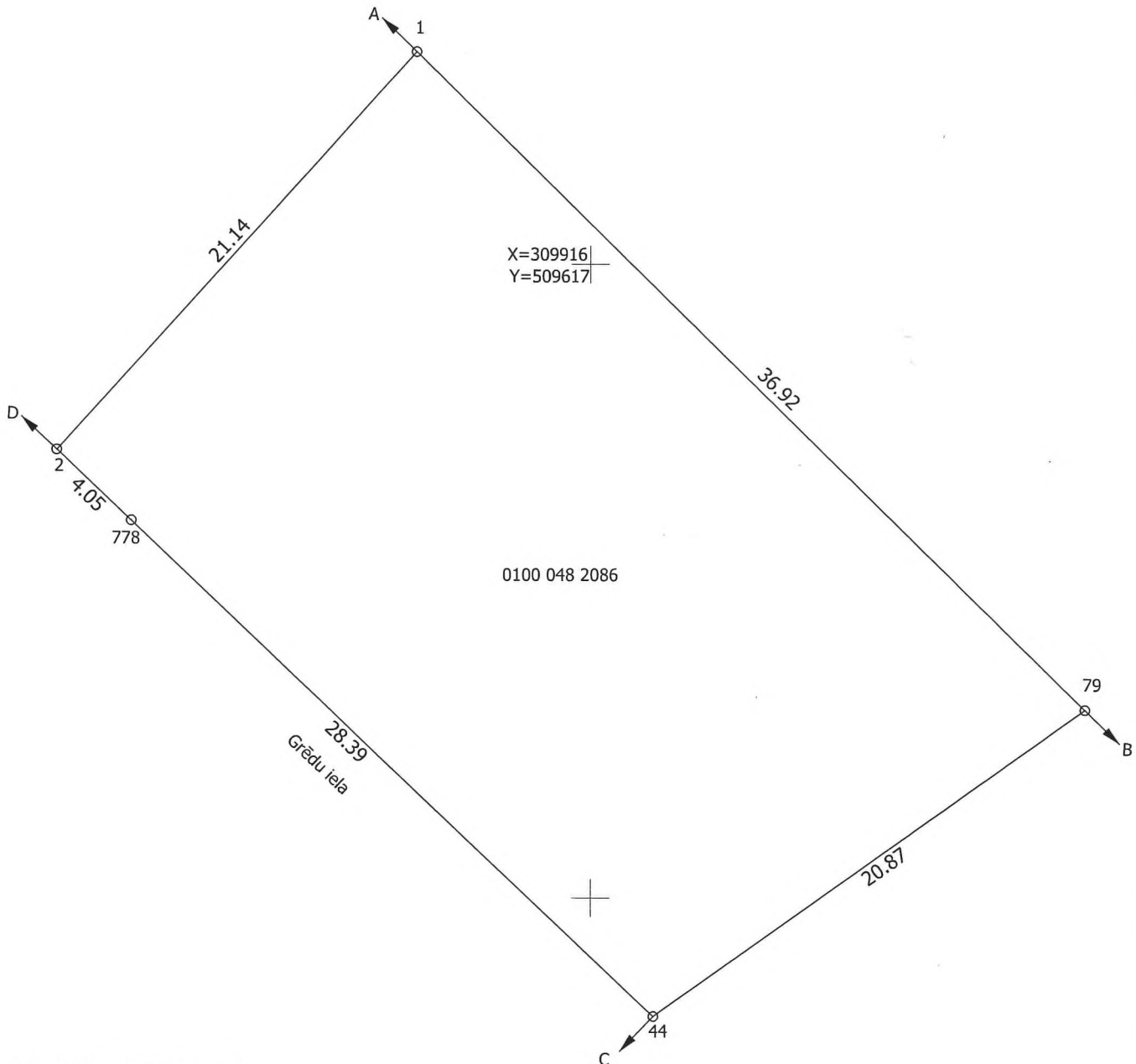
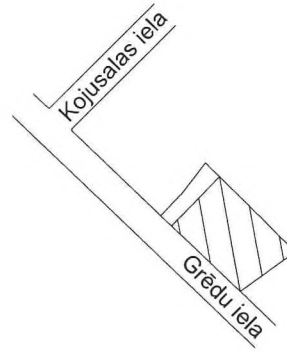

Robežjojošo zemes vienību saraksts:

- no A līdz B: 0100 048 0061 - Grēdu iela 9C;
- no B līdz C: 0100 048 0062 - Grēdu iela 13;
- no C līdz D: 0100 048 0228;
- no D līdz A: 0100 048 0169

Plāna mērogs 1:250

Zemes vienības platība 0.0722 ha

Mērnieks Aigars Rikmanis (sertifikāta Nr. AB0188, derīgs no 29.11.2019. līdz 14.11.2025.) apliecina, ka plāns izgatavots atbilstoši Ministru kabineta 2011.gada 27.decembra noteikumiem Nr. 1019 "Zemes kadastrālās uzmērīšanas noteikumi"

Aigars Rikmanis

12.04.2021.