

LATVIJAS REPUBLIKA

ZEMES ROBEŽU PLĀNS

Zemes vienības kadastra apzīmējums: 0100 111 0023

Adrese: Vecmīlgrāvja 1. līnija 53, Rīga

Plāns izgatavots, pamatojoties uz Rīgas pilsētas būvvaldes 2019.gada 7.marta lēmumu Nr. BV-19-3550-nd "Par zemes ierīcības projekta apstiprināšanu un adreses piešķiršanu Vecmīlgrāvja 1. līnijā 51, Rīgā un Vecmīlgrāvja 1. līnijā 53, Rīgā".

Zemes vienībai pievienota zemes platība 0.4340 ha, kas nodalīta no zemes vienības ar kadastra apzīmējumu 01001110022.

Robežas uzmērītas: 2019.gada 2.maijā

Plāna mērogs 1: 500

Zemes vienības platība: 0.5931 ha



Malu garumi	
Nr	L (metri)
211-212	1.57
212-219	1.59
219-220	0.88

ZEMES VIENĪBAS
SADALĪJUMA SHĒMA



ZEMES VIENĪBAS IZVIETOJUMA SHĒMA

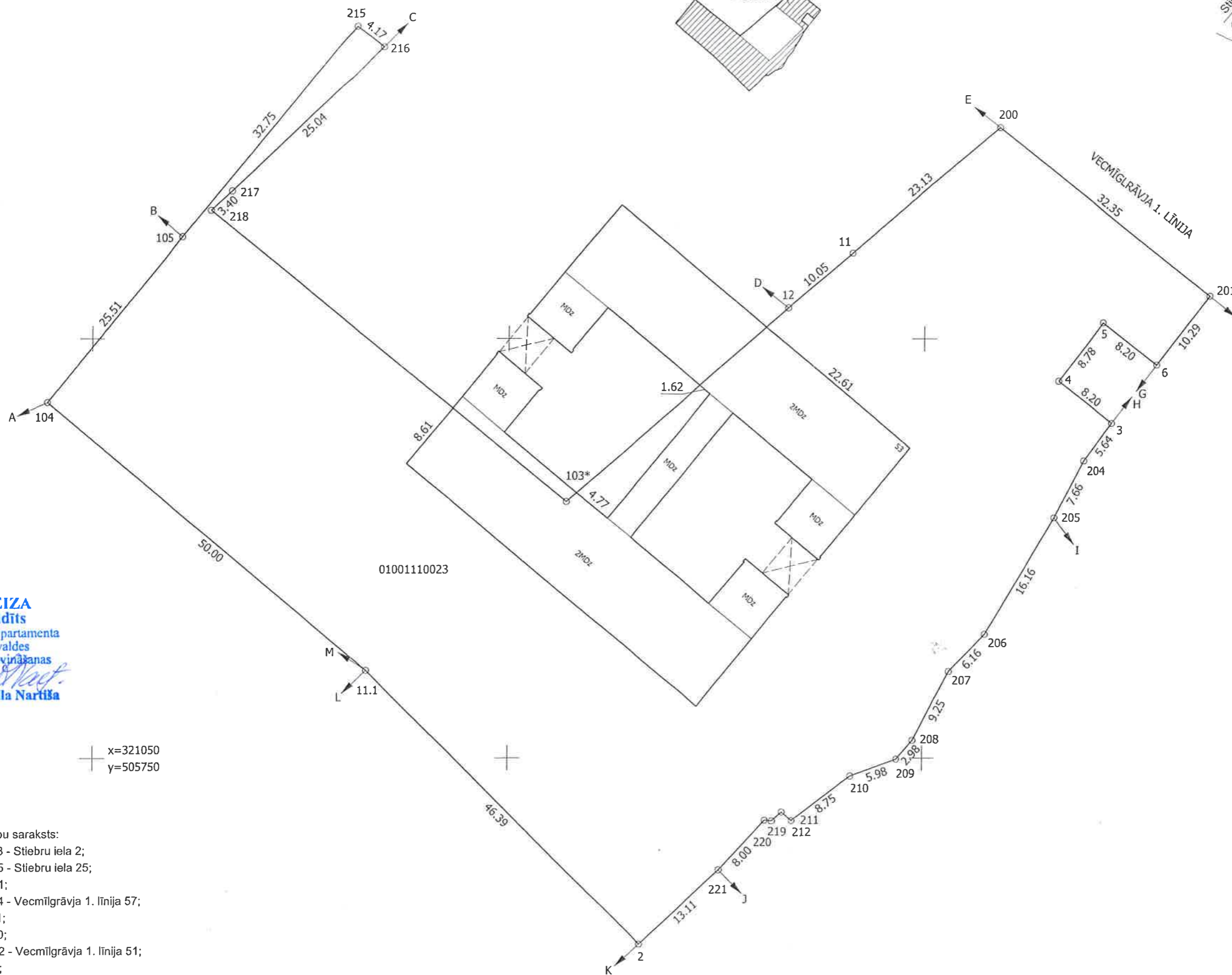
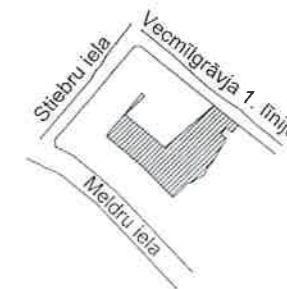

KOPIJA PAREIZA
Origināls uzrādīts

Rīgas domes Ipašuma departamenta
Nekustamā īpašuma pārvaldes
Zemes lietošanas un atsavināšanas
sagatavošanas nodaļas
sektora vadītāja
Laila Nartīša
Rīgā, 31.07.2019.

x=321050
y=505750

Robežojošo zemes vienību saraksts:

- no A līdz B: 01001110198 - Stiebru iela 2;
- no B līdz C: 01001110025 - Stiebru iela 25;
- no C līdz D: 01001110201;
- no D līdz E: 01001110024 - Vecmīlgrāvja 1. līnija 57;
- no E līdz F: 01001110021;
- no F līdz G: 01001110020;
- no G līdz H: 01001110022 - Vecmīlgrāvja 1. līnija 51;
- no H līdz I: 01001110020;
- no I līdz J: 01001110019 - Vecmīlgrāvja 1. līnija 49;
- no J līdz K: 01001110096 - Meldru iela 24A;
- no K līdz L: 01001110213 - Meldru iela 24;
- no L līdz M: 01001110214 - Meldru iela 26,
- no M līdz A: 01001110094.

Plāna mērogs 1: 500

Zemes vienības platība: 0.5931 ha

Mērniece Agnese Vēze (sert. Nr. BB-499, derīgs no 22.01.2014. līdz 21.01.2024.)
apliecina, ka plāns izgatavots atbilstoši Ministru kabineta 2011.gada 27.decembra
noteikumiem Nr. 1019 "Zemes kadastrālās uzmērīšanas noteikumi"

Agnese Vēze

08.05.2019.

LATVIJAS REPUBLIKA

SITUĀCIJAS PLĀNS

Zemes vienības kadastra apzīmējums: 0100 111 0023

Adrese: Vecmīlgrāvja 1. līnija 53, Rīga

Situācijas elementi uzmērīti: 2019.gada 2.maijā

Plāna mērogs 1: 500

Zemes vienības platība: 0.5931 ha



Ierosinātājs ir informēts par kadastrālās uzmērīšanas laikā veiktajām darbībām, to rezultātiem.

Rīgas domes
Īpašuma departamenta
pilnv. pers. Marta Puriņa

23-05-2019

ZEMES LIETOŠANAS VEIDU EKSPLIKĀCIJA

Zemes vienības platība ha	ZEMES LIETOŠANAS VEIDU EKSPLIKĀCIJA													
	Lauksaimniecībā izmantojamā zeme	tajā skaitā				Meži	Krūmnāji	Purvi	Ūdens objektu zeme	tajā skaitā		Zeme zem ēkām un pagalmiem	Zeme zem ceļiem	Pārējās zemes
		Arauzeme	Augļu dārzeņi	Plavās	Ganības					zem ēkām	zem zivju dīķiem			
0.5931	-	-	-	-	-	-	-	-	-	-	0.5931	-	-	

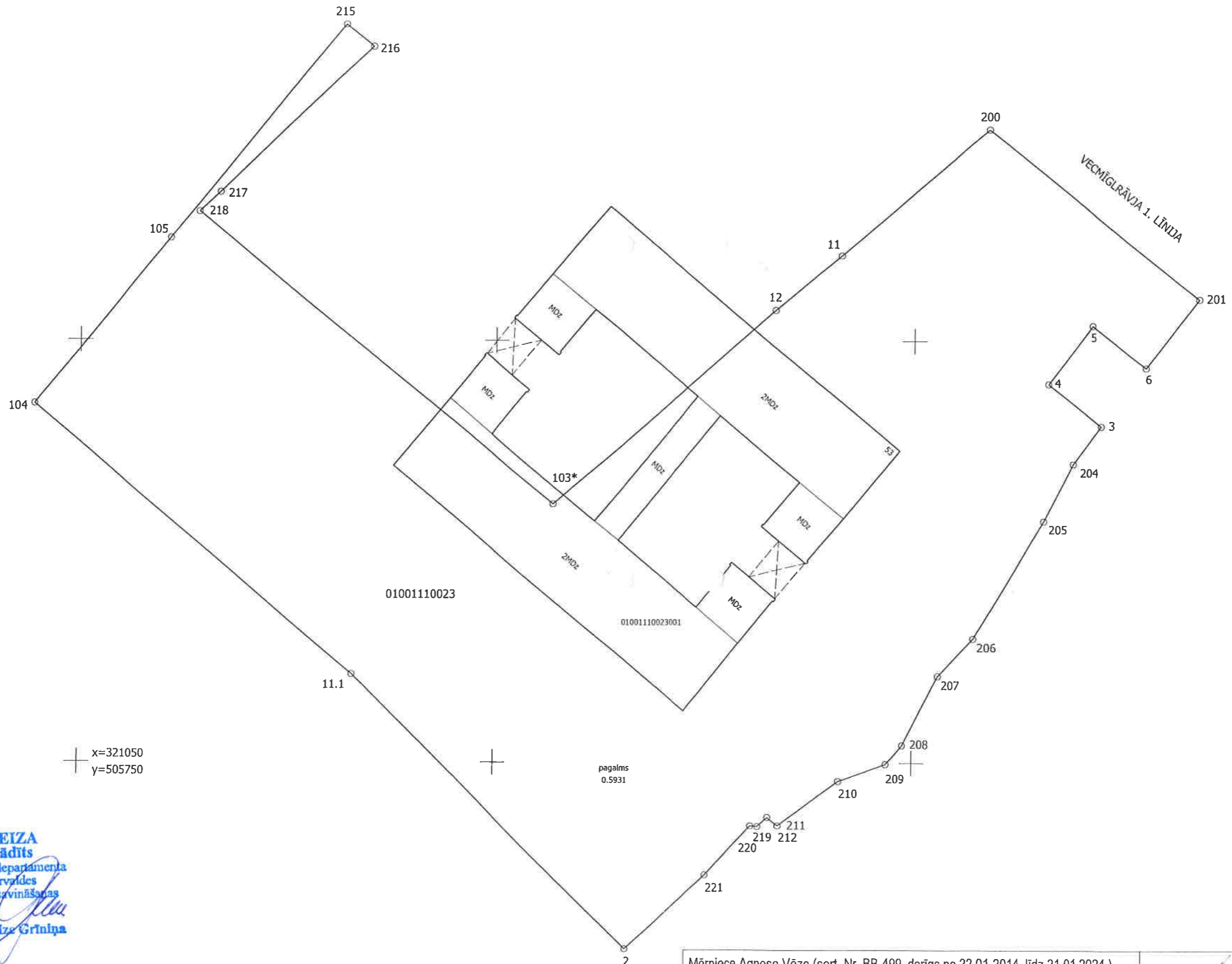

KOPIJA PAREIZA
Origināls uzrādīts
 Rīgas domes Ipašuma departamenta
 Nekustamā īpašuma pārvaldes
 Zemes lietošanas un atsavināšanas
 sagatavošanas nodaļas
 projektu vadītāja
 Ilze Grīniņa
 Rīgā, 2019. gada 07. 20.

Plāna mērogs 1: 500

Mērniece Agnese Vēze (sert. Nr. BB-499, derīgs no 22.01.2014. līdz 21.01.2024.) apliecina, ka plāns izgatavots atbilstoši Ministru kabineta 2011.gada 27.decembra noteikumiem Nr. 1019 "Zemes kadastrālās uzmērīšanas noteikumi"		Agnese Vēze	08.05.2019.
--	--	-------------	-------------

LATVIJAS REPUBLIKA

APGRŪTINĀJUMU PLĀNS

uz 3 (trīs) cauršūtām lapām

Zemes vienības kadastra apzīmējums: 0100 111 0023

Adrese: Vecmīlgrāvja 1. līnija 53, Rīga

Apgrūtinājumu saraksts:

1.	7311010300 - Baltijas jūras un Rīgas jūras līča ierobežotas saimnieciskās darbības joslas teritorija - 0.5931 ha
2.	7312010101 - ekspluatācijas aizsargjoslas teritorija ap ūdensvadu, kas atrodas līdz 2 metru dziļumam - 0.0163 ha
3.	7312010300 - ekspluatācijas aizsargjoslas teritorija gar pašteses kanalizācijas vadu - 0.0265 ha
4.	7312010300 - ekspluatācijas aizsargjoslas teritorija gar pašteses kanalizācijas vadu - 0.0249 ha
5.	7312040100 - ekspluatācijas aizsargjoslas teritorija gar pazemes elektronisko sakaru tīklu līniju un kabeļu kanalizāciju - 0.0048 ha
6.	7312050201 - ekspluatācijas aizsargjoslas teritorija gar elektrisko tīklu kabeļu līniju - 0.0013 ha
7.	7312050201 - ekspluatācijas aizsargjoslas teritorija gar elektrisko tīklu kabeļu līniju - 0.0124 ha
8.	7312050201 - ekspluatācijas aizsargjoslas teritorija gar elektrisko tīklu kabeļu līniju - 0.0113 ha
9.	7312050201 - ekspluatācijas aizsargjoslas teritorija gar elektrisko tīklu kabeļu līniju - 0.0001 ha
10.	7312050500 - ekspluatācijas aizsargjoslas teritorija ap elektrisko tīklu transformatoru apakšstaciju Nr. TP-508 - 0.0004 ha

Apgrūtinājumu plāns izgatavots: 2019.gada 8.maijā

Plāna mērogs 1: 500

Zemes vienības platība: 0.5931 ha



Saskaņoja: Rīgas domes Īpašumu departamenta Nekustamā īpašuma pārvaldes Īpašumu reģistrācijas nodaļas zemes ierīkotāja - eksperte	<i>Marta Puriņa</i>	Marta Puriņa	23-05-2019
Ierosinātājs ir informēts par kadastrālās uzmērīšanas laikā veiktajām darbībām, to rezultātiem.	<i>Marta Puriņa</i>	Rīgas domes Īpašumu departamenta pilnv. pers. Marta Puriņa	23-05-2019

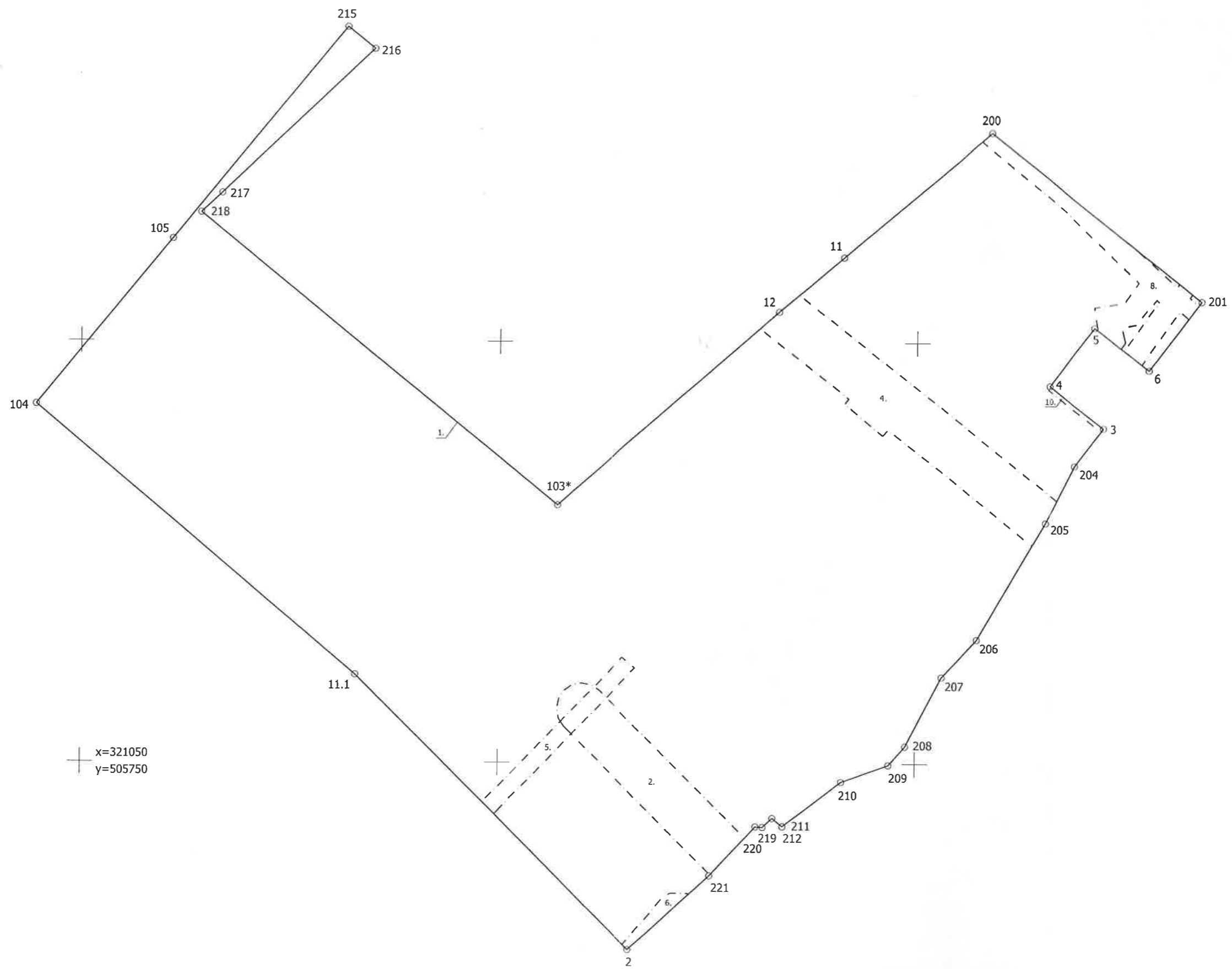

+ x=321050
 + y=505750

Plāna mērogs 1: 500
 2.lapa no 3

Mērniece Agnese Vēze (sert. Nr. BB-499, derīgs no 22.01.2014. līdz 21.01.2024.)
 apliecina, ka plāns izgatavots atbilstoši Ministru kabineta 2011.gada 27.decembra
 noteikumiem Nr. 1019 "Zemes kadastrālās uzmērīšanas noteikumi"

Agnese Vēze

08.05.2019.

